

GHID DE EXPORT AL CERTIFICATULUI CALIFICAT

VERSIUNEA 2
Ianuarie 2020

Cuprins

1. Introducere	3
2. Exportul certificatului calificat pentru dispozitivul Athena.....	3
3. Exportul certificatului calificat pentru dispozitivul eToken	6
4. Verificarea exportului certificatului calificat.....	6

1. Introducere

Acest ghid prezintă modul în care se exportă manual certificatul calificat.

ATENȚIE!

- Fiecare capitol este destinat unui tip de dispozitiv.
- Asigurați-vă că dispozitivul este conectat la portul USB al calculatorului.

2. Exportul certificatului calificat pentru dispozitivul Athena



În continuare sunt prezentați pașii care trebuie urmați pentru exportul certificatului calificat:
Se deschide programul **IDProtect Manager** urmând calea:

- Pentru Windows XP/7: Start → All Programs → IDProtect Client → **IDProtect Manager**.
- Pentru Windows 8/10: Start → IDProtect Client → **IDProtect Manager**.

După deschiderea programului va apărea fereastra din figura alăturată.
Selectați tab-ul “**Certificates & Keys**”.

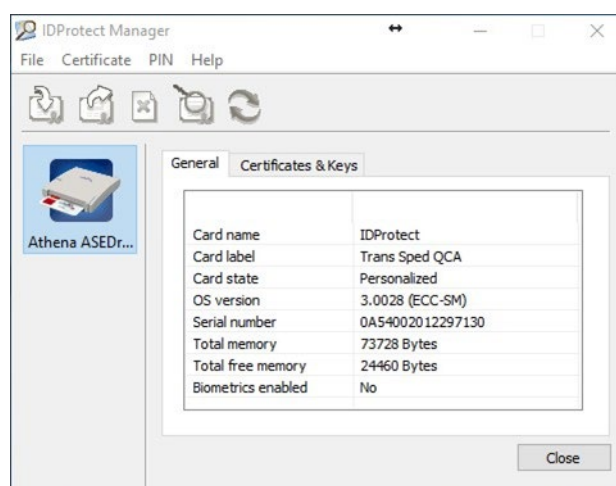

În fereastra care apare introduceți **codul PIN**.

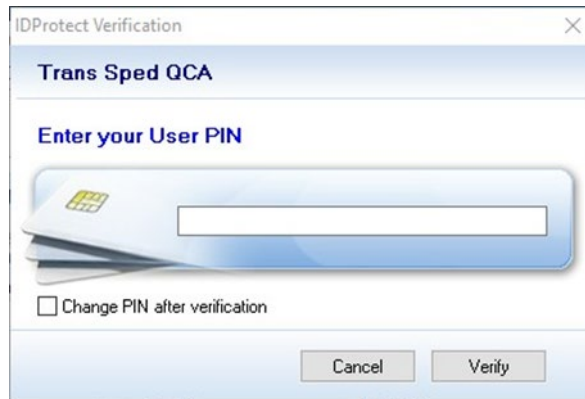

Dați click pe butonul **Verify**.



Din lista de certificate afișată **apăsați dublu click pe fiecare certificat ce conține numele dumneavoastră** pentru a îl identifica pe cel nou (cu noua perioadă de valabilitate). După identificarea certificatului închideți fereastra unde ați vizualizat perioada de valabilitate a acestuia prin apăsarea **butonului OK**.

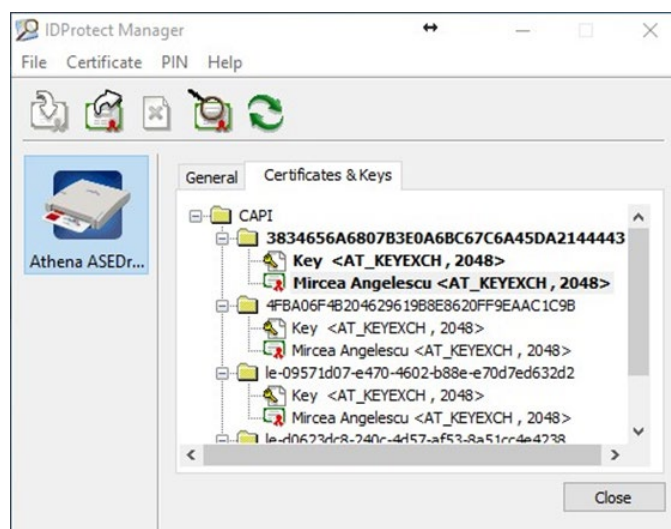

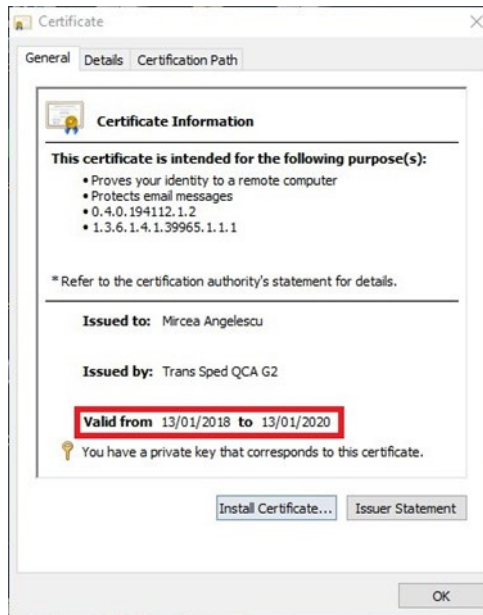

Reveniți la fereastra inițială și selectați certificatul dând **click stânga pe numele dumneavoastră** (certificatul va fi selectat dacă apare **încercuit cu albastru** ca în figura alăturată).

Apăsați pe iconița **”Export certificate”** 

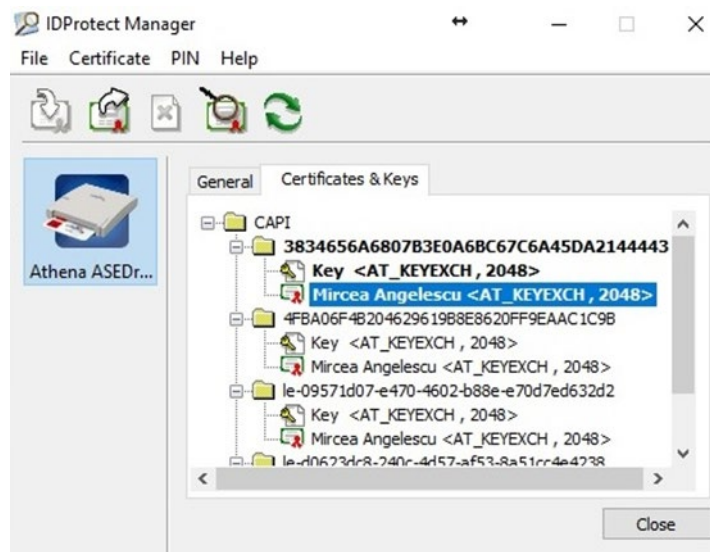

Selectați **”To Store”** și apoi apăsați pe **butonul “Export”**.

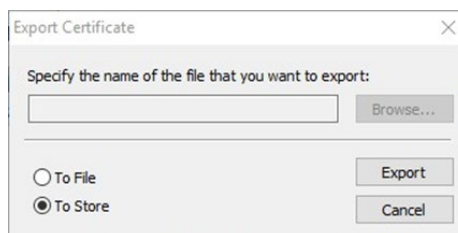

Fereastra care va apărea va confirma exportul certificatului. **Apăsați OK** și închideți aplicația.

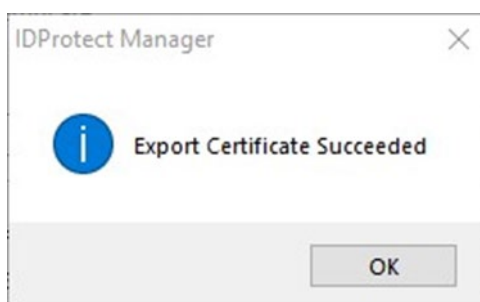

Următorul pas este *verificarea exportului*, procedură detaliată la punctul 4.

3. Exportul certificatului calificat pentru dispozitivul eToken



În cazul **dispozitivul eToken**, pentru a efectua exportul certificatului este necesar să restartați PC-ul având **dispozitivul introdus în portul USB**.

Următorul pas este *verificarea exportului*, procedură detaliată la [punctul 4](#).

4. Verificarea exportului certificatului calificat

Pentru a verifica dacă pe calculatorul dumneavoastră s-a exportat cu succes certificatul, parcurgeți următorii pași:

Deschideți **Internet Explorer**, în meniul principal alegeți **“Tools”** (⚙️) → **“Internet Options”**.

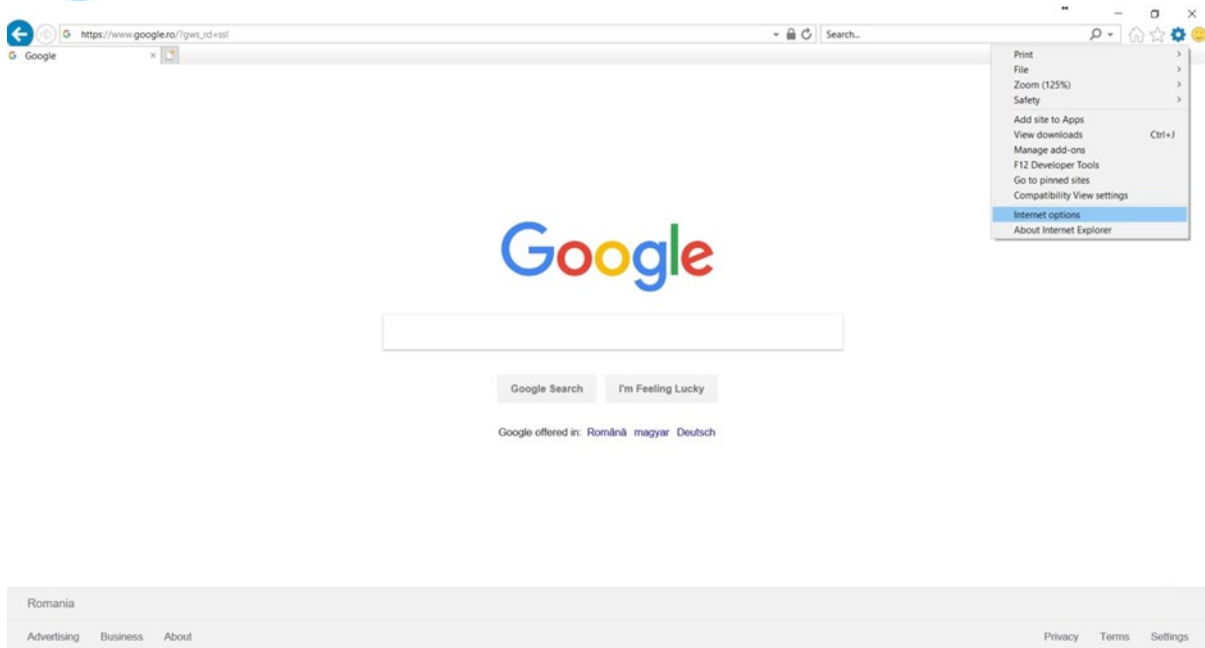

Apăsați pe butonul “Certificates”.

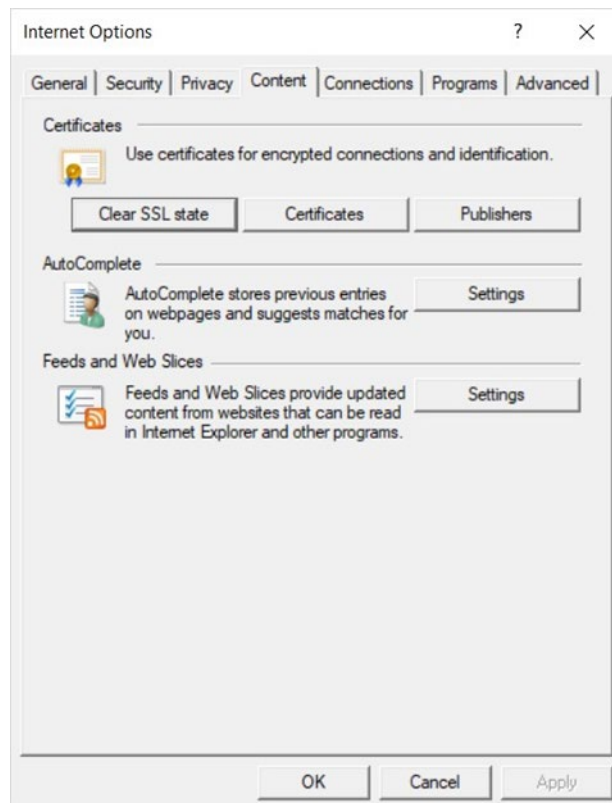

Dacă la rubrica **“Personal”** apare *Certificatul Calificat cu numele dumneavoastră* înseamnă că exportul a fost efectuat cu succes.

